iLuv®

Designed by iLuv in New York

MobiAria®

Wireless Bluetooth® Speaker with NFC and Charging Port

Model No: MOBIARIABLK

Quick Start Guide

Welcome.

Thank you for your purchase.
Visit our website at www.iLuv.com or support.iLuv.com for more information.

iLuv® | Innovative Lifestyle Unquestionable Value®

CONTENTS | Wireless Bluetooth® Speaker with NFC and Charging Port | Model No: MOBIARIABLK

WHAT'S INCLUDED 3, 4
CONTROLS 5, 6
POWERING UP 7, 8
CHARGING VIA USB 9, 10
PAIRING 11 - 20
CONNECTING OTHER DEVICES 21
SPECIFICATIONS 23
WARRANTY 24

WHAT'S INCLUDED

1 MobiAria Main Unit
2 AC Adapter

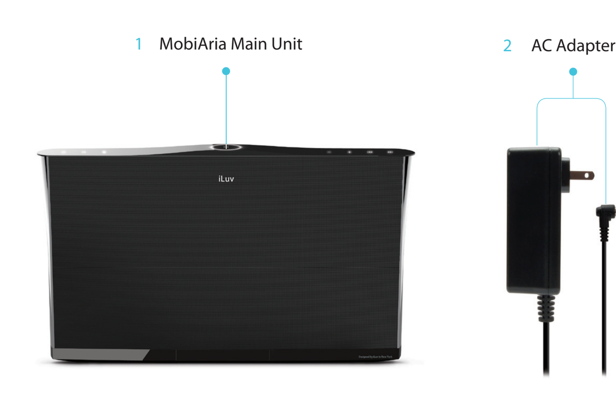

FR | CE QUI EST INCLUS
1 Unité principale
2 Adaptateur secteur

ES | QUÉ SE INCLUYE
1 Unidad principal
2 Adaptador Corriente

IT | COSA È INCLUSO
1 Unità principale
2 Adattatore AC

DE | WAS IST ENTHALTEN
1 Haupteinheit
2 AC-Adapter

RU | КОМПЛЕКТ ПОСТАВКИ
1 Основное устройство
2 Адаптер питания

FN | TOIMITUKSEEN KUULUU
1 Päälaite
2 AC-adapteri

SE | VAD INKLUDERAS
1 Huvudenhet
2 AC-adapter

CH | 包装内有
1 主机
2 电源

KR | 구성품
1 본체
2 AC 어댑터

JP | この製品に含まれるもの
1 本体
2 ACアダプタ

CONTROLS

1 Power ON/OFF
2 Play/Pause
3 Pairing Button
4 Volume Down
5 Volume Up
6 Previous Track – press once to go to beginning or previous track, press and hold to rewind
7 Next Track – press once to go to next track, press & hold to fast forward
8 LED Function indicator & NFC Antenna

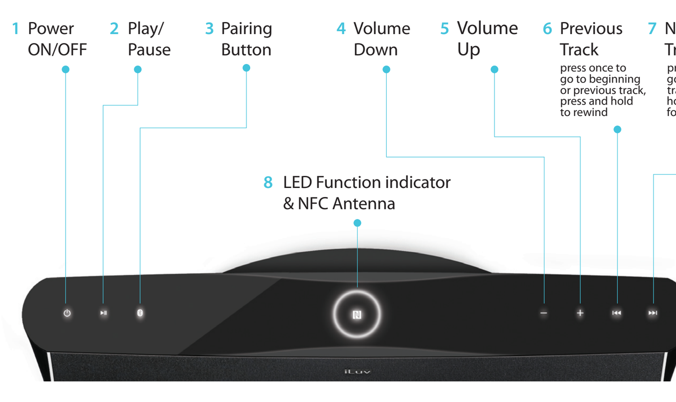

FR | COMMANDES
1 Marche
2 Lecture / Pause
3 Appairage / DEL Bluetooth : Blanc
4 Diminuer le volume
5 Augmenter le volume
6 Piste précédente
7 Piste suivante
8 DEL Indicateur de fonction et antenne NFC

ES | CONTROLES
1 Energía
2 Reproducir/pausar
3 Enlazar/LED de Bluetooth: Blanco
4 Bajar volumen
5 Subir volumen
6 Pista anterior
7 Pista siguiente
8 Indicador LED de función y antena NFC

IT | CONTROLLI
1 Accensione
2 Riproduzione/Pausa
3 Coppia / LED Bluetooth: bianco
4 Volume più basso
5 Volume più alto
6 Traccia precedente
7 Traccia successiva
8 Indicatore LED di funzionamento e Antenna NFC

DE | STEUERUNGEN
1 Leistung
2 Abspielen/Pause
3 Koppeln / Bluetooth-LED: Weiß
4 Leiser-Taste
5 Lauter-Taste
6 Vorheriger Track
7 Nächster Track
8 LED-Funktionsanzeige und NFC-Antenne

RU | СРЕДСТВА УПРАВЛЕНИЯ
1 Питание
2 Воспроизведение/Пауза
3 Спарить / LED-Bluetooth: белый
4 Уменьшить громкость
5 Увеличить громкость
6 Предыдущий трек
7 Следующий трек
8 LED-индикатор функции и NFC-антенна

FN | OHJAIMET
1 Virta
2 Toista/Tauko
3 Muodosta laitepari / Bluetooth -LED: valkoinen
4 Äänenvoimakkuus alas
5 Äänenvoimakkuus ylös
6 Edellinen raita
7 Seuraava raita
8 LED Toiminnon osoitin & NFC-antenni

SE | KONTROLLER
1 Ström
2 Spela/Pausa
3 Para / BlåtandLED: Vit
4 Minska Volym
5 Öka Volym
6 Föregående låt
7 Nästa låt
8 LED-funktionsindikator & NFC-antenn

CH | 控制按键
1 电源钮
2 播放 / 暂停钮
3 蓝牙配对钮
4 降低音量钮
5 增加音量钮
6 上一首
7 下一首
8 LED功能显示和NFC感应区

KR | 컨트롤
1 전원
2 재생/일시정지
3 페어링 / 블루투스 LED: 백색
4 음량 축소
5 음량 확대
6 이전 트랙
7 다음 트랙
8 LED 기능 표시등 및 NFC 안테나

JP | 操作
1 電源
2 再生/一時停止
3 ペアリング / Bluetooth LED:白
4 音量を下げる
5 音量を上げる
6 前の曲
7 次の曲
8 LEDインジケータ機能とNFCアンテナ

POWERING UP

1 Connect AC adapter to an outlet.
2 Connect other end of the adapter to the port behind the main unit.
3 Turn hard power switch ON.

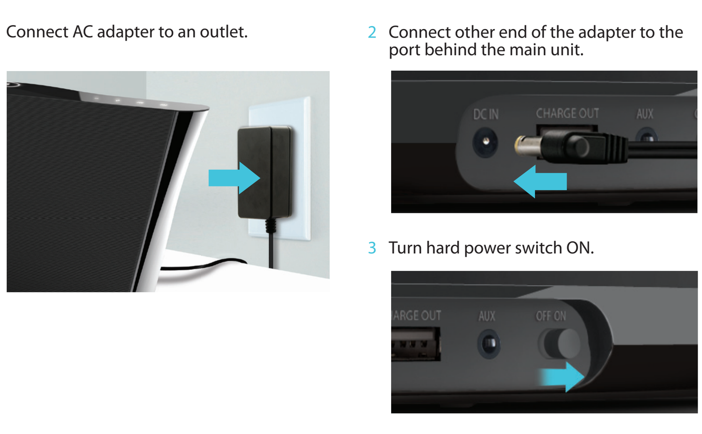

FR | METTEZ EN MARCHE
1 Branchez l'adaptateur secteur dans la prise.
2 Connectez l'autre extrémité de l'adaptateur au port derrière l'unité principale.
3 Appuyez fortement sur le bouton MARCHE.

ES | ENCENDERLO
1 Conecte el adaptador AC a la toma de corriente.
2 Conecte el otro extremo del adaptador al puerto posterior de la unidad principal.
3 CONECTE el interruptor de energía.

IT | ACCENSIONE
1 Connetti l'adattatore AC alla presa elettrica.
2 Connetti l'altra uscita dell'adattatore alla porta situata dietro l'unità principale.
3 Accendi l'interruttore fisico.

DE | EINSCHALTEN
1 Verbinden Sie den AC-Adapter mit der Steckdose.
2 Verbinden Sie das andere Ende des Adapters mit dem Anschluss an der Rückseite der Haupteinheit.
3 Netzschalter einschalten.

RU | ПОДКЛЮЧЕНИЕ ПИТАНИЯ
1 Включите адаптер питания в розетку.
2 Подключите другой конец адаптера к разъему позади основного устройства.
3 Передвиньте переключатель питания в положении ВКЛ.

FN | KÄYNNISTETÄÄN
1 Liitä AC-adapteri pistorasiaan.
2 Liitä adapterin toinen pää päälaitteen takana olevaan porttiin.
3 Laita pääkatkaisin PÄÄLLE.

SE | STARTA
1 Anslut AC-adaptern till uttaget.
2 Anslut den andra änden av adaptern till porten bakom huvudenheten.
3 Vrid strömbrytaren till PÅ.

CH | 电源连接
1 将电源插进交流电源插座里。
2 将电源的另一端插入主机的后背DC插座里。
3 将主机的后背电源开关推至ON位置。

KR | 전원 켜기
1 AC 어댑터를 콘센트에 연결합니다.
2 어댑터의 다른 끝을 본체 뒤의 포트에 연결합니다.
3 전원 스위치를 켭니다.

JP | 起動中
1 ACアダプタをアウトレットに接続してください。
2 アダプタのもう一方の端を、本体の後部にあるポートに接続してください
3 ハードパワースイッチをオンにします。

CHARGING VIA USB

1 Plug your charging cable into the USB port on the back of the main unit (cable not included).
2 Connect the other end of the cable to your phone.

*Power switch must be set ON while charging.

FR | CHARGEMENT (VIA USB)
1 Branchez votre câble de chargement dans le port USB situé à l'arrière de l'unité principale (câble non fourni).
2 Branchez l'autre extrémité du câble à votre téléphone.

ES | CARGANDO (MEDIANTE USB)
1 Conecte su cable de carga en el puerto USB en la parte posterior de la unidad principal (cable no incluido).
2 Conecte el otro extremo del cable a su teléfono.

IT | RICARICA (TRAMITE USB)
1 Inserisci il cavo di ricarica nella porta USB sul retro dell'unità principale (cavo non incluso).
2 Connetti l'altra uscita del cavo al tuo telefono.

DE | AUFLADEN (ÜBER USB)
1 Stecken Sie Ihr Aufladekabel in den USB-Anschluss an der Rückseite der Haupteinheit (Kabel nicht im Lieferumfang enthalten).
2 Verbinden Sie das andere Kabelende mit Ihrem Telefon.

RU | ЗАРЯДКА (ЧЕРЕЗ USB)
1 Вставьте зарядный кабель в USB-порт позади основного устройства (кабель не входит в комплект поставки).
2 Подключите другой конец кабеля к своему телефону.

FN | LADATAAN (USB:N KAUTTA)
1 Liitä latauskaapelisi päälaitteen takana olevaan USB-porttiin (kaapeli ei kuulu toimitukseen).
2 Liitä kaapelin toinen pää puhelimeesi.

SE | LADDAR (VIA QI)
1 Sätt i din laddkabel i USB-porten på baksidan av huvudenheten (kabel inkluderas inte).
2 Anslut den andra änden av kabeln till din telefon.

CH | 充電（通過USB）
1 將您的充電電纜插入到主要部位背面的USB端口中（不包含電纜）。
2 將充電線的另一端插入您的手機。

KR | 충전(USB 사용)
1 충전 케이블을 본체 뒤의 USB 포트에 연결합니다 (케이블은 포함되지 않음).
2 케이블의 다른 끝을 전화기에 연결합니다.

JP | 充電中（USB経由）
1 本体の後部にあるUSBポートに充電ケーブルをプラグインしてください（ケーブルは別売り）。
2 ケーブルのもう一方の端を電話に接続してください。

PAIRING (VIA NFC)

*Make sure that your device has NFC

1 Power ON unit (touch power button).
2 Enable NFC and Bluetooth on your phone (NFC settings may be found under your device's "More/Additional Settings").

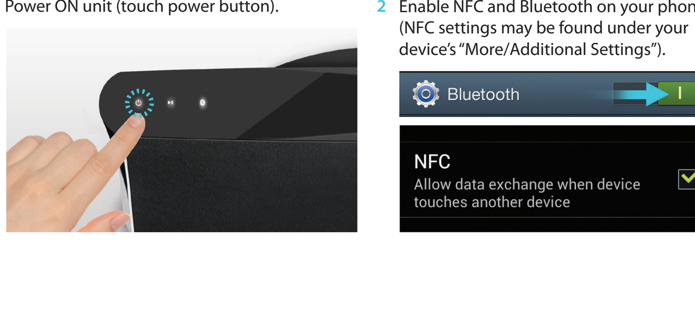

FR | APPAIRAGE (VIA NFC)
*Assurez-vous que votre appareil dispose de NFC
1 Mettez en marche l'unité (touchez le bouton d'alimentation).
2 Activez NFC et Bluetooth sur votre téléphone (paramètres NFC peuvent être trouvés dans les « Paramètres supplémentaires/Plus» de votre appareil).

ES | ENLAZANDO (MEDIANTE NFC)
*Asegúrese de que su dispositivo tiene NFC
1 Conecte la unidad (presione el botón de encendido).
2 Active el NFC y el Bluetooth en su teléfono (los ajustes NFC se pueden encontrar en "Más ajustes/adicionales" de su dispositivo).

IT | ACCOPPIAMENTO (TRAMITE NFC)
*Assicurati che il tuo dispositivo abbia l'NFC.
1 Unità di accensione (tocca il pulsante di accensione).
2 Abilita l'NFC e il Bluetooth sul tuo telefono (le impostazioni NFC possono essere individuate nel tuo dispositivo nelle "Impostazioni aggiuntive")

DE | KOPPELN (ÜBER NFC)
*Stellen Sie sicher, dass Ihr Gerät über NFC verfügt.
1 Schalten Sie die Einheit ein (Betriebstaste berühren).
2 Aktivieren Sie auf Ihrem Telefon NFC und Bluetooth (NFC-Einstellungen befinden sich auf Ihrem Gerät unter „Weitere/Zusätzliche Einstellungen)"

RU | СПАРИВАНИЕ (ЧЕРЕЗ NFC)
*Убедитесь, что ваше устройство поддерживает NFC.
1 Включите устройство (нажмите на кнопку питания).
2 Включите NFC и Bluetooth на своем телефоне (настройки NFC могут находиться в дополнительных настройках устройства)

FN | MUODOSTETAAN LAITEPARIA (NFC:N KAUTTA)
*Varmista, että laitteessasi n NFC
1 Laita laitteeseen virta (kosketa virtapainiketta).
2 Salli NFC ja Bluetooth puhelimessasi (NFC-asetukset löytyvät laitteesi kohdasta "Lisäasetukset")

SE | PARNING (VIA NFC)
*Säkerställ att din enhet har NFC.
1 Starta enheten (vidrör strömknappen).
2 Aktivera NFC och Blåtand på din telefon (NFC-inställningarna kan återfinnas under din enhets "Mer/Ytterligare inställningar" (More/ Additional Settings)

CH | 藍牙配對（通過NFC）
*请确保你的设备具有NFC功能
1 触摸电源开关按钮，以打开主机电源。
2 启用你设备中的蓝牙和NFC功能（NFC设置可以在你设备的设置菜单中找到）

KR | 페어링(NFC 사용) *기기에 NFC가 있는지 확인하십시오.
1 장치의 전원을 켭니다(전원 버튼 터치).
2 전화기에서 NFC 및 블루투스를 활성화합니다(NFC 설정은 기기의 "세부/추가 설정" 에서 찾을 수 있음).

JP | ペアリング（NFC経由） *デバイスにはNFCがあることを確認してください。
1 本体の電源をオンにしてください（電源ボタンをタッチ）。
2 NFCとスマートフォンのBluetoothを有効にしてください（NFC設定はデバイスの下にある「その他の設定」を参照してください）

PAIRING (VIA NFC)

4 Lightly swipe your phone down the NFC logo on top of device, while making minimal contact. MobiAria should say "Pairing Successful, Your Phone is Connected."

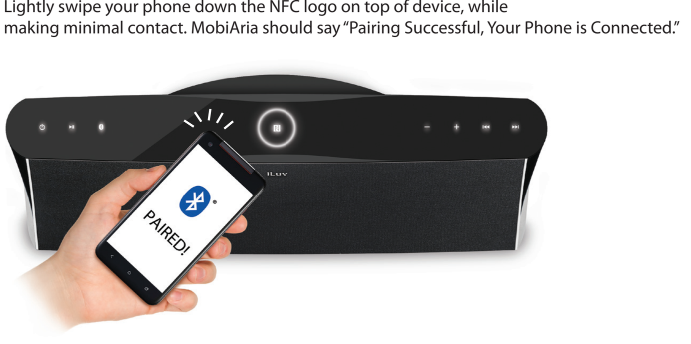

*Compatibility: Most smartphones with NFC running Android 4.1 "Jellybean" and later.

FR | APPAIRAGE (VIA NFC)
4 Faites légèrement glisser votre téléphone vers le bas du logo NFC sur le dessus de l'appareil, tout en assurant que la prise de contact est minimale. MobiAria devrait afficher « Appairage réussi ! »
*Compatibilité : La plupart des smartphones avec NFC exécutant sous Android 4.1 « Jellybean » et les versions ultérieures.

ES | ENLAZANDO (MEDIANTE NFC)
4 Pase ligeramente su teléfono por el logotipo NFC en lo alto del dispositivo mientras hace un contacto mínimo. MobiAria debería decir "¡Enlazado correctamente!"
*Compatibilidad: Con la mayoría de smartphones con NFC bajo Android 4.1 "Jellybean" y posteriores.

IT | ACCOPPIAMENTO (TRAMITE NFC)
4 Fai scorrere delicatamente il tuo telefono sul logo NFC, situato in cima al dispositivo, facendo in modo di produrre un lieve contatto. MobiAria dovrebbe visualizzare il messaggio "Accoppiamento riuscito!"
*Compatibilità: la maggior parte degli smartphone dotati di NFC e che utilizzano Android 4.1 "Jellybean" o versioni più recenti.

DE | KOPPELN (ÜBER NFC)
4 Ziehen Sie Ihr Telefon leicht nach unten über das NFC-Logo am oberen Rand des Geräts und berühren Sie es dabei nur minimal. MobiAria sollte „Kopplung erfolgreich" sagen.
*Kompatibilität: Die meisten Smartphones mit NFC, die Android 4.1 „Jellybean" und später ausführen.

RU | СПАРИВАНИЕ (ЧЕРЕЗ NFC)
4 Едва коснитесь своим телефоном NFC-логотип вверху устройства. MobiAria должен произнести «Pairing Successful!»
*Совместимость: большинство смартфонов с поддержкой NFC на базе Android версии 4.1 (Jellybean) и более поздней.

FN | MUODOSTETAAN LAITEPARIA (NFC:N KAUTTA)
4 Pyyhkäise puhelintasi kevyesti laitteen yläreunan NFC-logon yli koskettaen mahdollisimman vähän. MobiAria:n pitäisi ilmoittaa: "Laiteparinmuodostus onnistui!"
*Yhteensopivuus: Useimmat NFC-tuetiset Android 4.1 "Jellybean" älypuhelimet ja uudemmat.

SE | PARNING (VIA NFC)
4 Dra din telefon nedåt mot NFC:s logotyp överst på enheten, med minimal kontakt. MobiAria bör säga "Ihop parning utförd!"
*Kompatibilitet: De flesta smarttelefoner med NFC Android 4.1 "Jellybean" och senare.

CH | 配對（通過NFC）
4 輕輕地沿著設備頂端的NFC圖示向下滑動您的手機，儘量使接觸最小化，高清MobiAria會顯示 "配對成功!"
*兼容性：支持Android 4.1或以后的版本，并带NFC功能的智能手机

KR | 페어링(NFC 사용)
4 접촉을 최소화하면서 기기 상단의 NFC 로고에 전화기를 가볍게 대고 아래로 내립니다. MobiAria HD가 "페어링 성공!" 이라고 말합니다.
*NFC 기능이 있고 안드로이드 4.1 "젤리빈" 이상의 버전을 사용하는 대부분의 스마트폰과 호환이 가능합니다.

JP | ペアリング（NFC経由）
4 スマートフォンをデバイス上にあるNFCロゴに、わずかに触れるような感覚で軽くスワイプしてください。MobiAriaから「ペアリングの完了！」と聞こえます
*互換性：NFCが機能するAndroid 4.1 "Jellybean"とそれ以降のスマートフォンにほぼ対応します。

PAIRING (MANUALLY)

1 Power ON unit (touch power button).
2 Press and hold pairing button until you hear "discovering". Blue & white LED will blink alternately.

FR | APPAIRAGE (MANUELLEMENT)
1 Mettez en marche l'unité (touchez le bouton d'alimentation).
2 Appuyez et maintenez enfoncé le bouton d'appariement jusqu'à ce que vous entendiez « découverte ». DEL Bluetooth clignotera rapidement.

ES | ENLAZANDO (MANUALMENTE)
1 Conecte la unidad (presione el botón de encendido).
2 Pulse y mantenga el botón de enlace hasta que escuche "descubriendo". El LED del Bluetooth parpadeará rápidamente.

IT | ACCOPPIAMENTO (MANUALE)
1 Unità di accensione (tocca il pulsante di accensione).
2 Premi e tieni premuto il pulsante di accoppiamento fino a che non verrà emesso il suono "ricerca in corso." Il LED Bluetooth lampeggerà rapidamente.

DE | KOPPELN (MANUELL)
1 Schalten Sie die Einheit ein (Betriebstaste berühren).
2 Halten Sie die Kopplungstaste gedrückt, bis Sie das Wort „Discovering" hören. Die Bluetooth-LED beginnt schnell zu blinken.

RU | СПАРИВАНИЕ (ВРУЧНУЮ)
1 Включите устройство (нажмите на кнопку питания).
2 Нажмите и удерживайте кнопку спаривания, пока не услышите «discovering». LED-индикатор Bluetooth начнет быстро мигать.

FN | MUODOSTETAAN LAITEPARIA (MANUAALISESTI)
1 Laita laitteeseen virta (kosketa virtapainiketta).
2 Pidä laiteparinmuodostuksen painiketta painettuna kunnes kuulet "discovering". Bluetooth LED vilkkuu nopeasti.

SE | PARNING (MANUELLT)
1 Starta enheten (vidrör strömknappen).
2 Tryck och håll knappen "parning" till dess du hör "upptäcker" (discovering). Blåtandens LED kommer blinka snabbt.

CH | 藍牙配對（手動）
1 触摸电源开关按钮，以打开主机电源。
2 按住配对钮，直到主机发出语音 "discovering"。藍牙LED會快速閃爍。

KR | 페어링(수동)
1 장치의 전원을 켭니다(전원 버튼 터치).
2 "검색" 발성이 들릴 때까지 페어링 버튼을 누른 상태로 유지합니다. 블루투스 LED가 빠르게 깜박입니다.

JP | ペアリング（手動）
1 本体の電源をオンにしてください（電源ボタンをタッチ）。
2 「ディスカバー中」が聞こえるまでペアリングボタンを押し続けてください。Bluetooth LEDは素早く点滅します。

PAIRING (MANUALLY)

*Android phone settings shown. Your device may vary.

3 Go to "Settings" / "Bluetooth"
4 Turn Bluetooth "ON" / Scan for nearby Bluetooth devices
5 Wait until "iLuv MobiAria" appears on your device

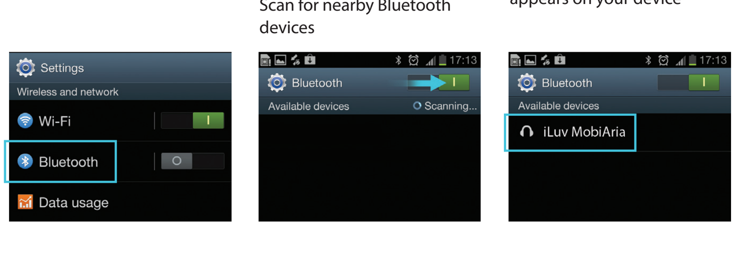

FR | APPAIRAGE (MANUELLEMENT)
*Paramètres du téléphone Android montrés. Votre appareil peut varier.
3 Allez dans « Paramètres » / « Bluetooth »
4 Activez Bluetooth / Rechercher les périphériques à proximité.
5 Attendez jusqu'à ce que « iLuv MobiAria » apparaisse sur votre appareil.

ES | ENLAZANDO (MANUALMENTE)
*Se muestran los ajustes de un teléfono con Android. Su dispositivo puede variar.
3 Vaya a "Ajustes" / "Bluetooth"
4 ACTIVE el Bluetooth / Busque dispositivos cercanos
5 Espere hasta que 'iLuv MobiAria' aparezca en su dispositivo.

IT | ACCOPPIAMENTO (MANUALE)
*Sono mostrate le impostazioni del telefono Android. Il tuo dispositivo potrebbe essere diverso.
3 Vai su "Impostazioni" / "Bluetooth".
4 Abilita Bluetooth / Ricerca dispositivi vicini.
5 Attendi fino a che 'iLuv MobiAria' non appare sul tuo dispositivo.

DE | KOPPELN (MANUELL)
*Die Abbildung zeigt Android-Telefoneinstellungen. Ihr Gerät kann abweichen.
3 Navigieren Sie zu „Einstellungen / Bluetooth".
4 Bluetooth einschalten / Nach Geräten in der Nähe scannen.
5 Warten Sie, bis „iLuv MobiAria" auf Ihrem Gerät angezeigt wird.

RU | СПАРИВАНИЕ (ВРУЧНУЮ)
*Показаны настройки телефона на базе Android.; настройки вашего устройства могут отличаться.
3 Перейдите в Настройки / Bluetooth
4 Включите Bluetooth / Поиск устройств
5 Подождите, пока «iLuv MobiAria» появится в вашем устройстве

FN | MUODOSTETAAN LAITEPARIA (MANUAALISESTI)
*Android-puhelinasetukset näytetään. Saattaa vaihdella laitteesi mukaan.
3 Siirry kohtaan "Asetukset" / "Bluetooth"
4 Laita Bluetooth PÄÄLLE / Etsi läheisiä laitteita
5 Odota, kunnes laitteessasi näkyy 'iLuv MobiAria'

SE | PARNING (MANUELLT)
*Antroidtelefonens inställningar visas. Din enhet kan variera.
3 Gå till "Inställningar" / "Blåtand"
4 Starta Blåtand (PÅ) / Sök efter enheter i närheten
5 Vänta till dess "iLuv MobiAria" visas på din enhet.

CH | 藍牙配對（手動）
*顯示安卓手機設置。您的設備可能會不同。
3 打开手机的设置 / 蓝牙
4 打开蓝牙以搜索附近的蓝牙设备
5 等到" iLuv MobiAria 出现在你的手机上

KR | 페어링(수동)
*안드로이드 전화기 설정 표시. 기기에 따라 다를 수 있습니다.
3 "설정" / "블루투스" 로 갑니다.
4 블루투스를 켜고 근처의 기기를 스캔합니다.
5 기기에 'iLuv MobiAria' 이 표시될 때까지 대기합니다.

JP | ペアリング（手動）
*Android フォンの設定を表示しています。これは、デバイスによって異なります。
3 「設定」/「Bluetooth」の順に移動してください
4 Bluetoothをオンにします / 近くにあるデバイスをスキャンします
5 デバイスに「iLuv MobiAria」と表示されるまでお待ちください

PAIRING (MANUALLY)

6 Select "iLuv MobiAria" and allow it to connect
7 When paired, your phone will indicate that it is "Connected"
8 If prompted to type in a PIN code, enter "0000"

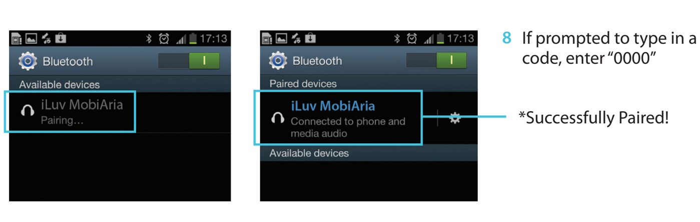

*Successfully Paired!

FR | APPAIRAGE (MANUELLEMENT)
6 Sélectionnez « iLuvMobiAria » et permettez-lui de se connecter
7 Une fois appairé, votre téléphone indiquera qu'il est « Connecté »
8 Si votre appareil vous demande de saisir un code PIN, saisissez « 0000 ».
*Appairage accompli !

ES | ENLAZANDO (MANUALMENTE)
6 Seleccione 'iLuv MobiAria' y permítale conectarse
7 Cuando esté enlazado, su teléfono indicará que está "Conectado".
8 Si su dispositivo le pide introducir un código PIN, introduzca "0000".
*¡Enlazado correctamente!

IT | ACCOPPIAMENTO (MANUALE)
6 Seleziona 'iLuv MobiAria' e permettigli di connettersi.
7 Una volta accoppiato, sul tuo telefono apparirà l'indicazione "Connesso"
8 Se il tuo dispositivo ti richiede un codice PIN, inserisci "0000."
*Accoppiamento riuscito!

DE | KOPPELN (MANUELL)
6 Wählen Sie „iLuv MobiAria" und lassen Sie eine Verbindung zu.
7 Nach der Kopplung gibt Ihr Telefon einen Hinweis aus, dass es „verbunden" ist.
8 Wenn Ihr Gerät einen PIN-Code verlangt, geben Sie „0000" ein.
*Kopplung erfolgreich!

RU | СПАРИВАНИЕ (ВРУЧНУЮ)
6 Выберите «iLuv MobiAria» и разрешите подключение.
7 При завершении спаривания ваш телефон известит о том, что он «Подключен».
8 В случае запрашивания PIN-кода, введите «0000».
*Спаривание завершено!

FN | MUODOSTETAAN LAITEPARIA (MANUAALISESTI)
6 Valitse 'iLuv MobiAria' ja salli yhteydenmuodostus
7 Kun laitepari on muodostettu, puhelimesi ilmoittaa: "Yhteys muodostettu"
8 Jos laitteesi pyytää PIN-koodia, syötä "0000".
*Laiteparinmuodostus onnistui!

SE | PARNING (MANUELLT)
6 Välj "iLuv MobiAria" och låt den ansluta
7 När den är parad kommer din telefon att indikera att den är "Ansluten"
8 Om din enhet ber dig ange en pinkod, skriv "0000".
*Parning utförd!

CH | 藍牙配對（手動）
6 选择 "iLuv MobiAria",并允许连接。
7 配對后，您的手機會顯示 "已連接"。
8 如果你的设备提示输入密码，请输入"0000"。
*配對成功!

KR | 페어링(수동)
6 'iLuv MobiAria' 을 선택한 후 연결을 허용합니다.
7 페어링이 완료되면 전화기에 "연결됨" 이 표시됩니다.
8 기기가 PIN 코드를 입력하라고 지시하면, "0000" 을 입력합니다.
*페어링 성공!

JP | ペアリング（手動）
6 「iLuv MobiAria」を選択し、接続を可能にしてください
7 ペアリングが完了しますと、電話に「接続済み」と表示されます
8 デバイスに暗証番号の入力を聞かれた場合、「0000」を入力してください。
*ペアリングの完了！

CONNECTING OTHER DEVICES

1 Plug AUX-IN cable into the back of the main unit (cable not included).
2 Connect the other end of cable to your audio device.

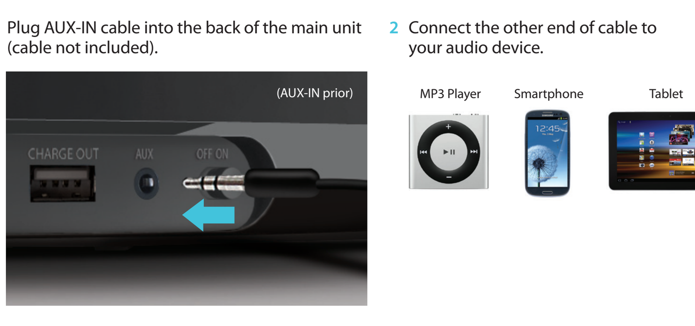

FR | CONNEXION D'AUTRES APPAREILS
1 Branchez câble AUX-IN à l'arrière de l'unité principale (câble non fourni).
2 Branchez l'autre extrémité du câble à votre périphérique audio.

ES | CONECTAR OTROS DISPOSITIVOS
1 Conecte el cable AUX-IN en la parte posterior de la unidad principal (cable no incluido).
2 Conecte el otro extremo del cable a su dispositivo de audio.

IT | CONNESSIONE ALTRI DISPOSITIVI
1 Inserisci il cavo AUX-IN nel retro dell'unità principale (cavo non incluso).
2 Connetti l'altra uscita del cavo al tuo dispositivo audio.

DE | ANDERE GERÄTE ANSCHLIEßEN
1 Stecken Sie das Kabel „AUX-IN" in die Rückseite der Haupteinheit ein (Kabel nicht im Lieferumfang enthalten).
2 Verbinden Sie das andere Kabelende mit Ihrem Audiogerät.

RU | ПОДКЛЮЧЕНИЕ ДРУГИХ УСТРОЙСТВ
1 Подсоедините кабель AUX-IN к основному устройству сзади (кабель не входит в комплект поставки).
2 Подключите другой конец кабеля к своему аудио-устройству.

FN | LIITETÄÄN MUITA LAITTEITA
1 Liitä AUX-IN -kaapeli päälaitteen taakse (kaapeli ei kuulu toimitukseen).
2 Liitä kaapelin toinen pää audiolaitteeseesi.

SE | ANSLUT ANDRA ENHETER
1 Sätt i AUX-IN-kabeln på baksidan av huvudenheten (kabel inkluderas inte).
2 Anslut den andra änden av kabeln till din ljudenhet.

CH | 连接其他设备
1 将外接音频线插入主机后背的AUX接口(不包含電纜)。
2 将音频线的另一端插入你的音频设备相应接口。

KR | 기타 기기 연결
1 AUX-IN 케이블을 본체 뒤에 연결합니다 (케이블은 포함되지 않음).
2 케이블의 다른 끝을 오디오 기기에 연결합니다.

JP | 他のデバイスを接続
1 本体の後部にAUX ケーブルをプラグインしてください（ケーブルは別売り）。
2 ケーブルのもう一方の端をオーディオデバイスに接続してください。

SPECIFICATIONS

1	Weight	1.7Kg / 3lb 12oz
2	Dimensions (W x H x D)	379mm x 203mm x 126mm 14.9in x 8in x 5in
3	BT Version	BT2.1+EDR, NFC BT pairing
4	Connectors	AUX-IN, Charge Out
5	Input Power	19V 1.9A
6	Output Power	18W x 2 @1%THD
7	Charge Out	DC 5V/1A

WARRANTY

ONE YEAR LIMITED WARRANTY | UNE GARANTIE LIMITEE D'AN
GARANTIA LIMITADA DE UM ANO | GARANTÍA LIMITADA DE UN AÑO
EINEM JAHR EINGESCHRÄNKTE GARANTIE | GARANZIA LIMITATA UN ANNO
1년 제한 보증 | 壹年有限保證 | 一年有限保証
1年 制限保證 | 1 JAAR VOOR BEPERKTE GARANTIE

EUROPEAN UNION
TWO YEAR LIMITED WARRANTY | GARANTIE LIMITEE DE DEUX ANS
GARANTIA LIMITADA DE DOIS | GARANTÍA LIMITADA 2 AÑOS
ZWEI JAHREN EINGESCHRÄNKTE GARANTIE | ARANZIA LIMITATA DUE ANNI
2년 제한 보증 | 两年有限保证
2年 制限保證 | 2 JAAR VOOR BEPERKTE GARANTIE

Please register your product at www.iLuv.com/reg

iLuv®, Innovative Lifestyle Unquestionable Value®, MobiAria® and GreeNology® trademarks are the exclusive properties of jWIN Electronics Corp. and are registered with the U.S. Patent and Trademark Office, and may be registered or pending registration in other countries. All other iLuv® trademarks, service marks, and logos may be registered or pending registration in the U.S. or in other countries. The N Mark is a trademark or registered trademark of NFC Forum, Inc. in the United States and in other countries. The Bluetooth word mark and logos are owned by the Bluetooth SIG, Inc. and any use of such marks by jWIN Electronics Corp. is under license. All other trademarks or registered trademarks are the property of their respective owners.
© 2013 iLuv Creative Technology. Printed in China.

iLuv Creative Technology
2 Harbor Park Drive
Port Washington, NY 11050

MEMO

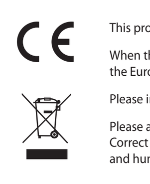

This product conforms to all applicable EU Directive requirements.

When this crossed-out wheeled bin symbol is attached to a product it means that the product is covered by the European Directive 2002/96/EC (WEEE).

Please inform yourself about the local separate collection system for electrical and electronic products.

Please act according to your local rules and do not dispose of your old products with your normal household waste. Correct disposal of your old product helps to prevent potential negative consequences for the environment and human health.